

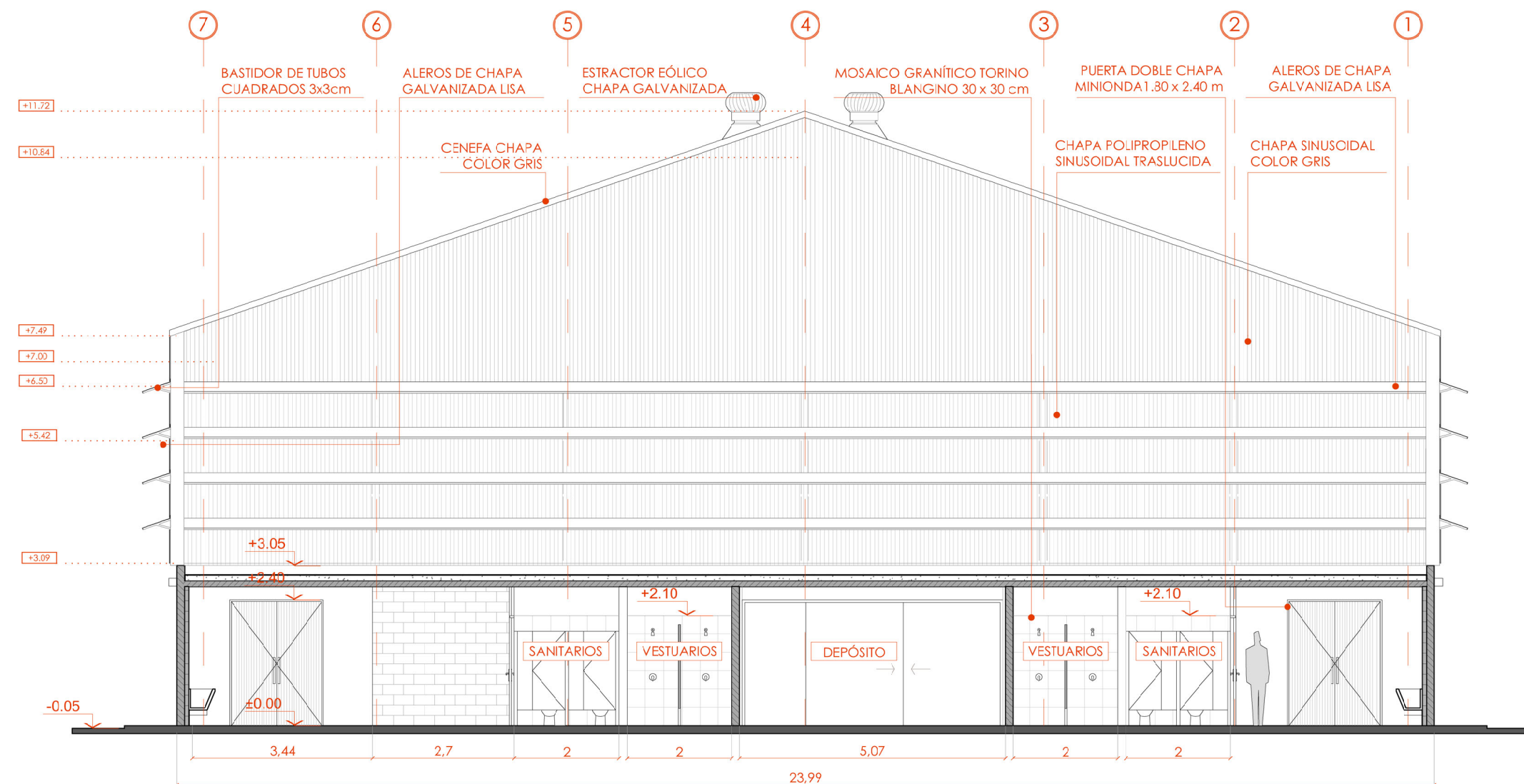

CORTE A-A | 2 | 5
ESC 1:100



CORTE B-B | 2 | 5
ESC 1:100





Ministerio de Obras Públicas

DIRECTOR PROVINCIAL DE ARQUITECTURA E INGENIERÍA
ARQ. ANDRÉS FRANCESCO

SUBDIRECTOR PROVINCIAL DE ARQUITECTURA E INGENIERÍA
ARQ. JOSÉ RABASEDAS

COORDINADOR DE PROYECTO
ARQ. NORA DÍAZ

OBRA
CONSTRUCCIÓN VESTUARIOS Y CERRAMIENTO GIMNASIO ESCUELA Nº 161 "GUIDO SPANO", CARRERAS, DPTO. GRAL LÓPEZ

UBICACIÓN



JEFE DE PROYECTO
ARQ. SCARANO FAVIO
EQUIPO DE PROYECTO
ARQ. BOLOGNESI BRUNO
ARQ. REYNOSO MARIA LUZ
PETRUSSA LUCIA
DEMARCHI KAREN
SERRANO LAUTARO
MENNA VALENTINA

ESPECIALIDAD
ARQUITECTURA
PLANO
SECCIONES A - B

FECHA 02/2024	ESCALA 1:100	REVISIÓN 00 DENOMINACIÓN
------------------	-----------------	--------------------------------

A06

Todas las medidas se verificarán en obra